

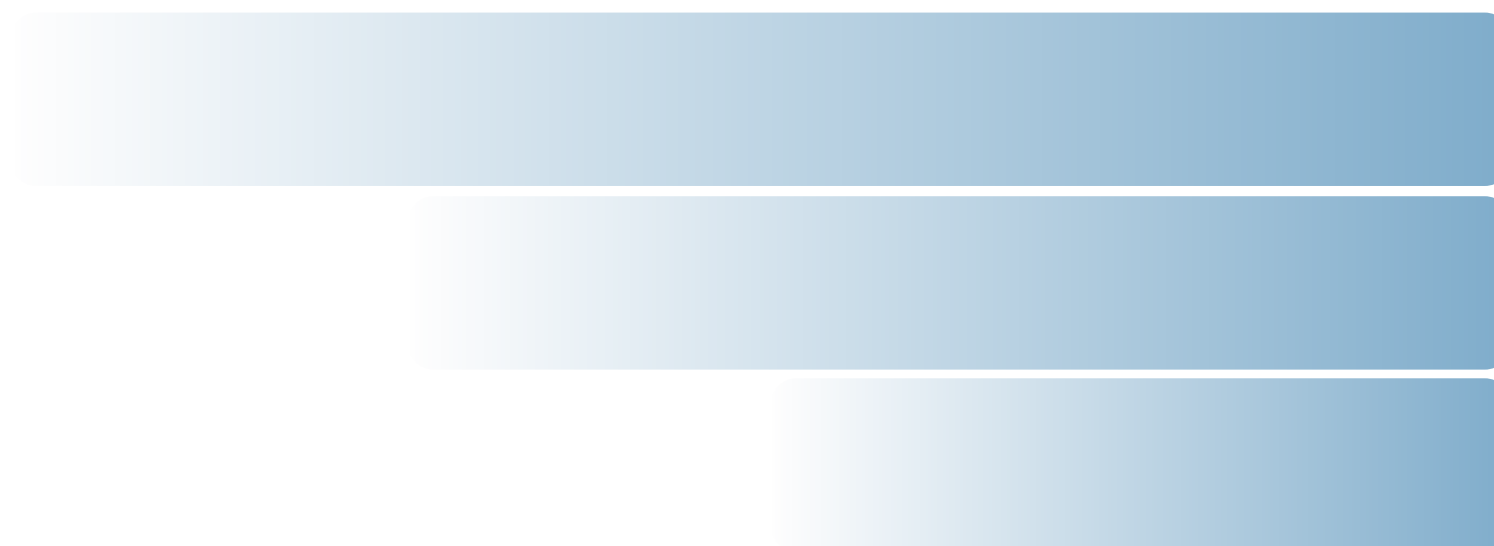

Attivazione di una
SMART AREA
nel territorio di Taranto

ELABORATI GRAFICI

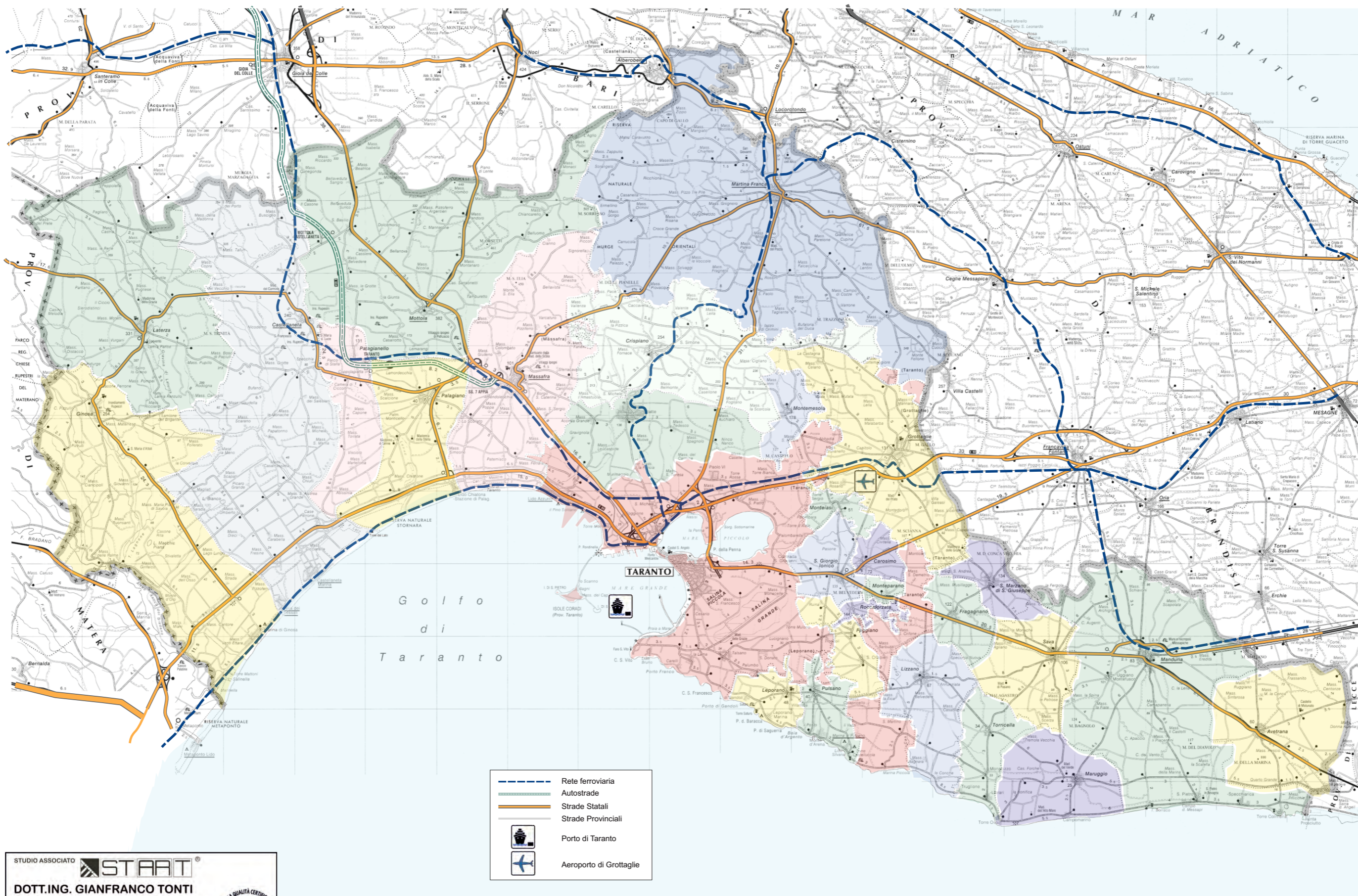



Attivazione di una
SMART AREA
nel territorio di Taranto



GENNAIO 2013

STUDIO ASSOCIATO START

DOTT.ING. GIANFRANCO TONTI
DOTT.ING. STEFANO TOMASSI

☐ STRUTTURE ☐ ARCHITETTURA ☐ TECNOLOGIE ☐

☐ VIA CALATA MACCHIA n.20 (S.Vito) - 74122 TARANTO (ITALY) ☐

Tel. +39 - 0997334074 - Fax +39 - 0997334061 ☐

www.studioassociatostart.it - e-mail: start@studioassociatostart.it ☐

SINCERT **ISO 9001:2008** **CERTIFICATO**

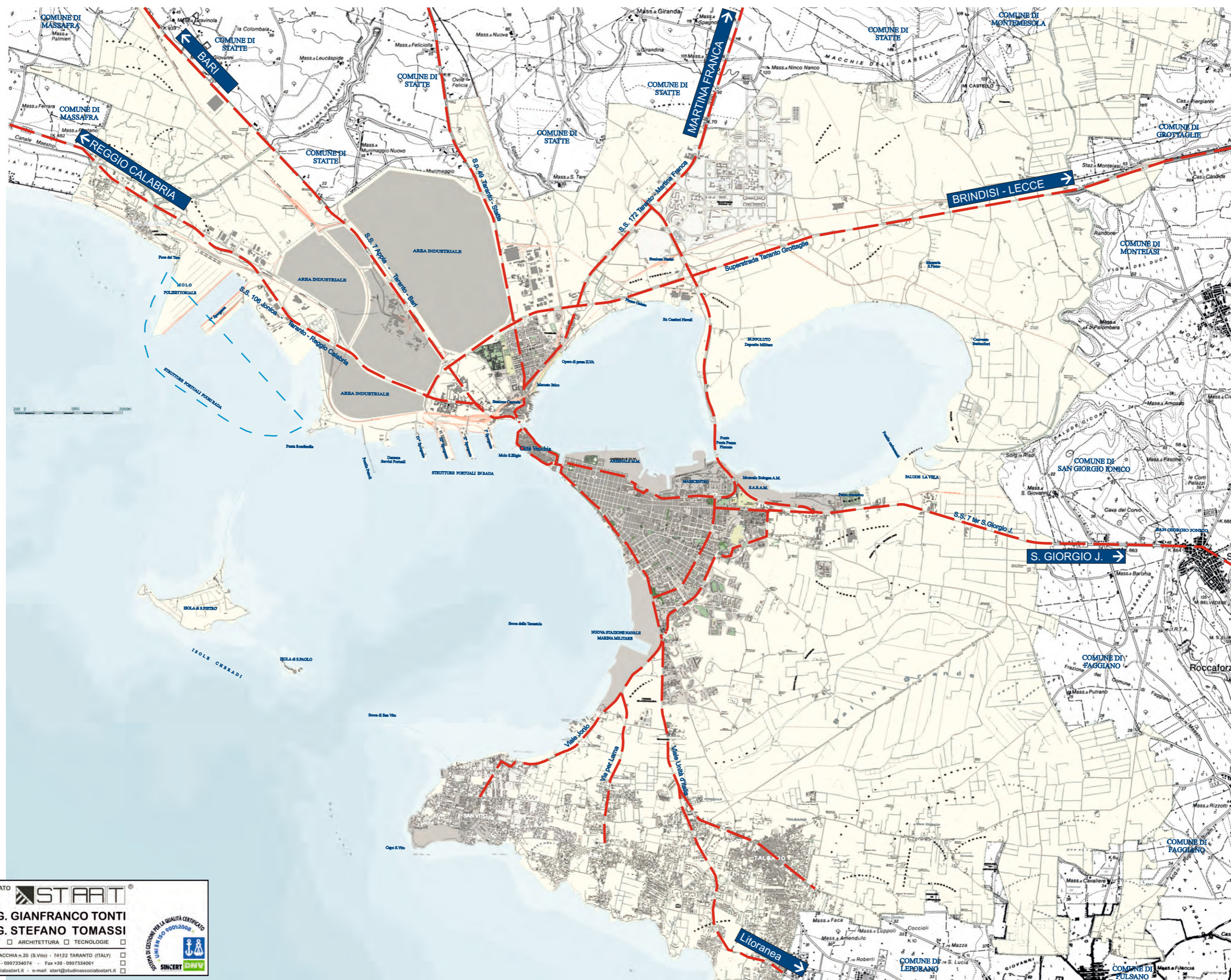

Attivazione di una
SMART AREA
nel territorio di Taranto

STUDIO ASSOCIATO STABT®

- ☐ STRUTTURE ☐ ARCHITETTURA ☐ TECNOLOGIE ☐
- ☐ VIA CALATA MACCHIA n.20 (S.Vito) - 74122 TARANTO (ITALY) ☐
- ☐ Tel. +39 - 0997334074 - Fax +39 - 0997334061 ☐
- ☐ www.studioassociaostart.it - e-mail: start@studioassociaostart.it ☐



IL COMUNE DI TARANTO: LA GRANDE VIABILITÀ

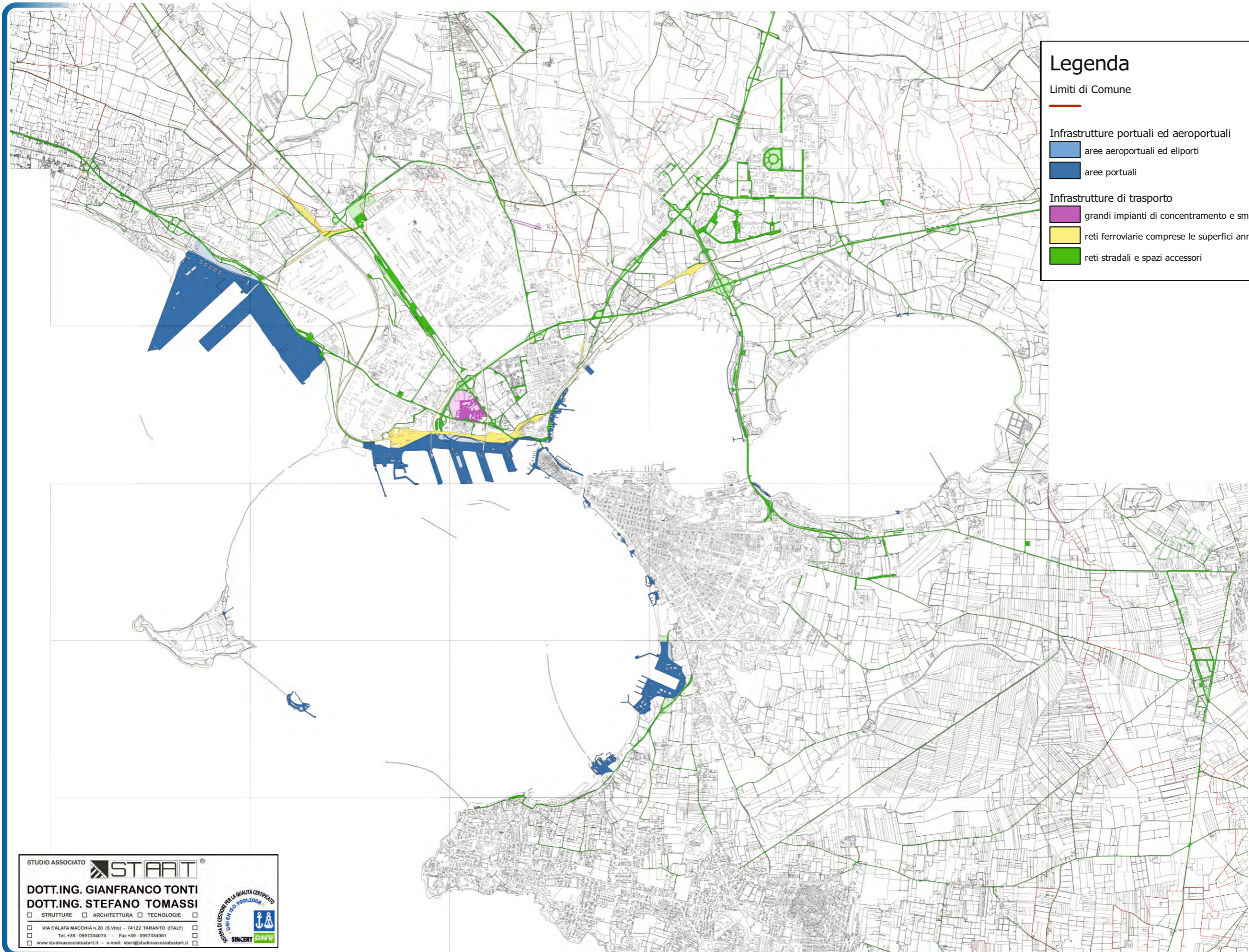

Legenda

Limiti di Comune

Infrastrutture portuali ed aeroportuali

aree aeroportuali ed eliporti

aree portuali

Infrastrutture di trasporto

grandi impianti di concentrazione e smistamento merci

reti ferroviarie comprese le superfici annesse

reti stradali e spazi accessori



Attivazione di una
SMART AREA
nel territorio di Taranto

GENNAIO 2013

STUDIO ASSOCIATO **START**

DOTT.ING. GIANFRANCO TONTI

DOTT.ING. STEFANO TOMASSI

STRUTTURE ARCHITETTURA TECNOLOGIE

VIA CALATA MACCHIA n.20 (S.Vito) - 74122 TARANTO (ITALY)

Tel. +39 - 0997334074 - Fax +39 - 0997334061

www.studioassociatostart.it - e-mail: start@studioassociatostart.it



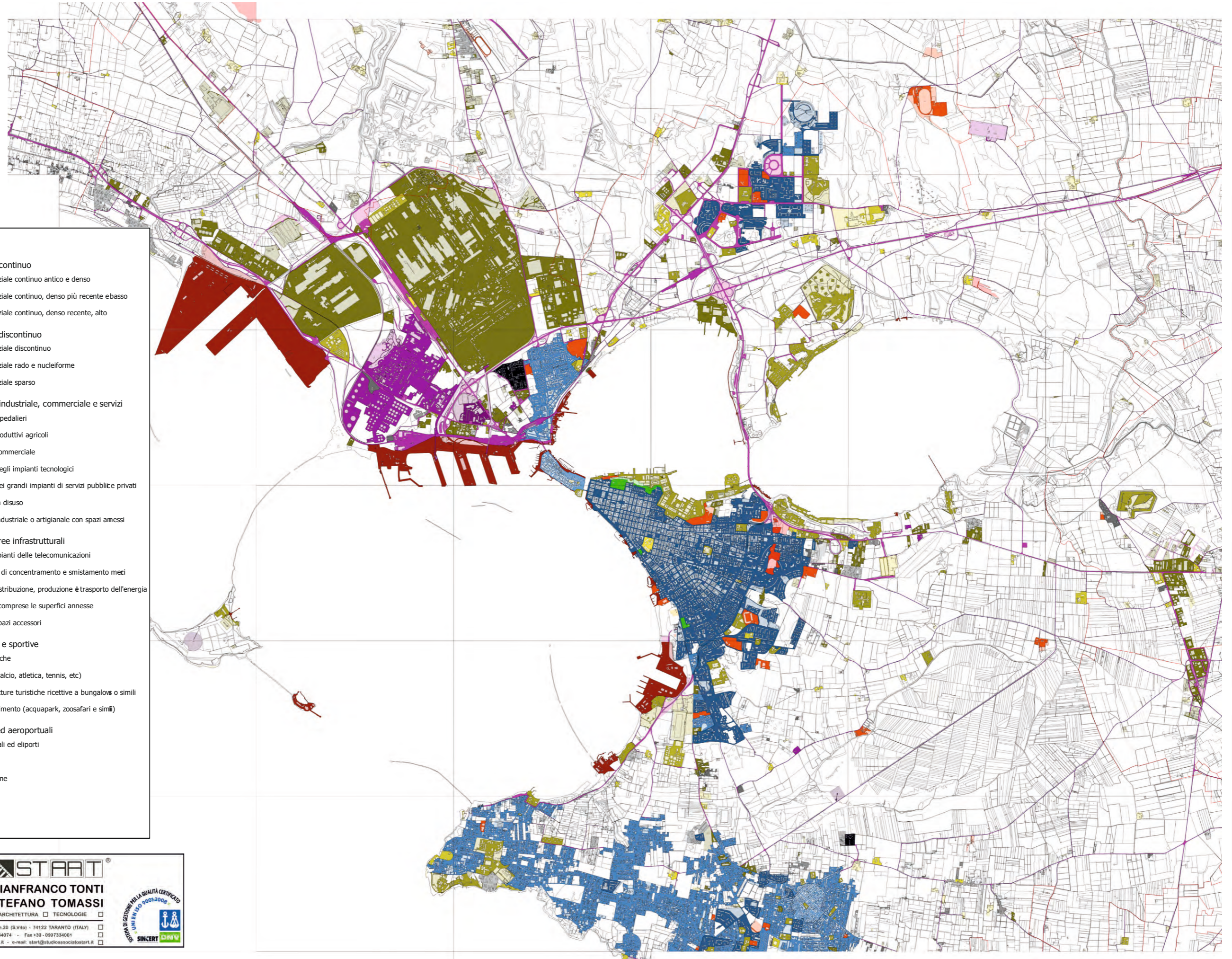

Legenda

UDS: Insediamento continuo

- tessuto residenziale continuo antico e denso
- tessuto residenziale continuo, denso più recente e basso
- tessuto residenziale continuo, denso recente, alto

UDS: Insediamento discontinuo

- tessuto residenziale discontinuo
- tessuto residenziale rado e nucleiforme
- tessuto residenziale sparso

UDS: Insediamento industriale, commerciale e servizi

- insediamenti ospedalieri
- insediamenti produttivi agricoli
- insediamento commerciale
- insediamento degli impianti tecnologici
- insediamento dei grandi impianti di servizi pubblici e privati
- insediamento in disuso
- insediamento industriale o artigianale con spazi amessi

UDS: Aree Reti ed aree infrastrutturali

- aree per gli impianti delle telecomunicazioni
- grandi impianti di concentramento e smistamento merci
- reti ed aree: distribuzione, produzione e trasporto dell'energia
- reti ferroviarie comprese le superfici annesse
- reti stradali e spazi accessori

UDS: Aree ricreative e sportive

- aree archeologiche
- aree sportive (calcio, atletica, tennis, etc)
- campeggi, strutture turistiche ricettive a bungalows o simili
- parchi di divertimento (acquapark, zoosafari e simili)

UDS: Aree portuali ed aeroportuali

- aree aeroportuali ed eliporti
- aree portuali
- aree verdi urbane
- cimiteri

Limiti di comune

STUDIO ASSOCIATO **START**[®]

DOTT.ING. GIANFRANCO TONTI
DOTT.ING. STEFANO TOMASSI

☐ STRUTTURE ☐ ARCHITETTURA ☐ TECNOLOGIE ☐

☐ VIA CALATA MACCHIA n.20 (S.Vito) - 74122 TARANTO (ITALY) ☐

Tel. +39 - 0997334074 - Fax +39 - 0997334061 ☐

www.studioassociatostart.it - e-mail: start@studioassociatostart.it ☐

SISTEMA DI GESTIONE PER LA QUALITÀ CERTIFICATO
 UNI EN ISO 9001:2008

SINCERT **ENIV**

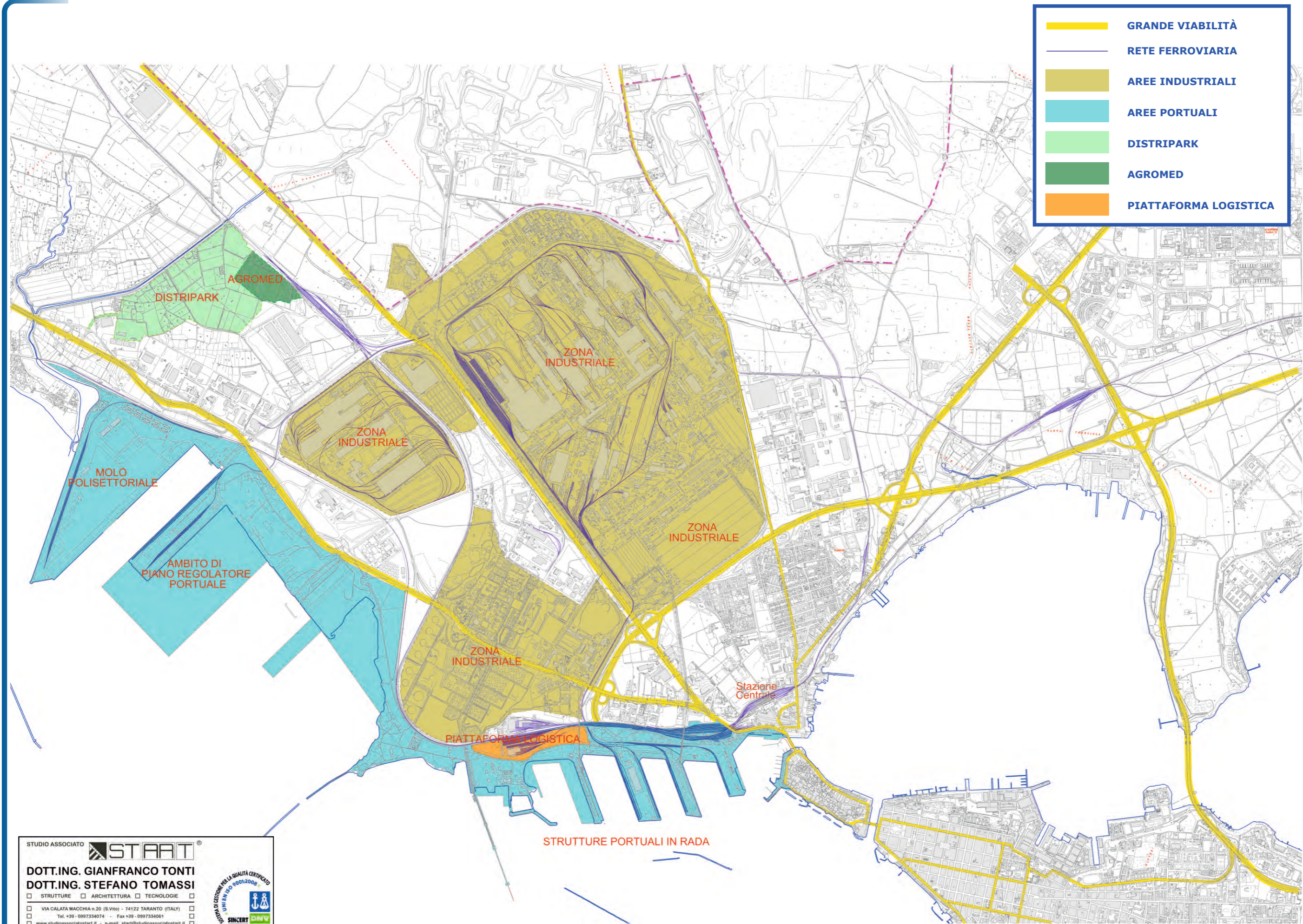

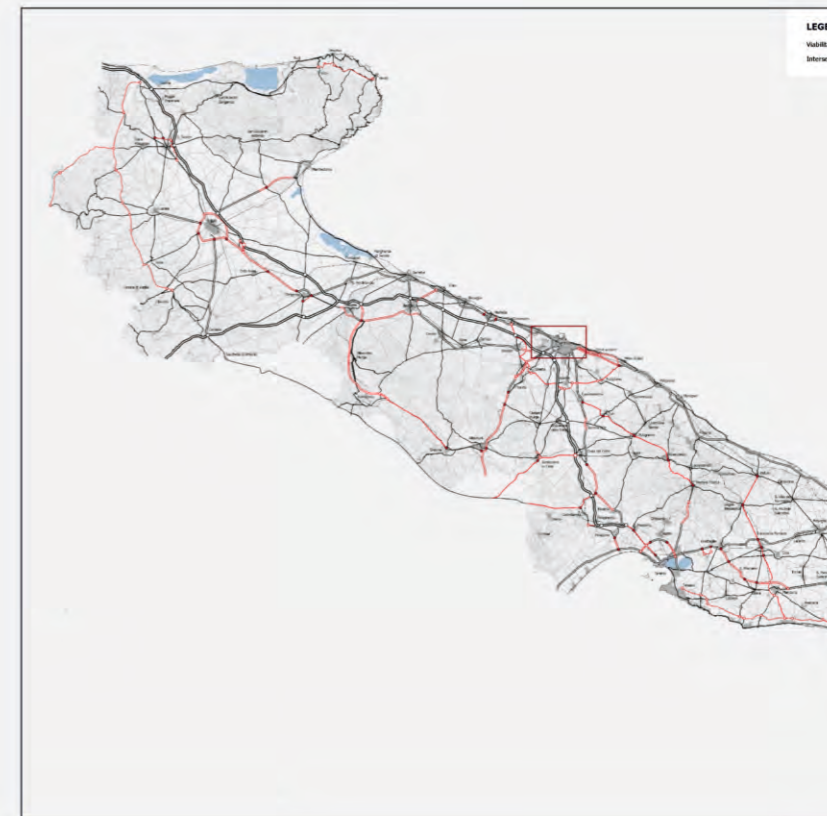
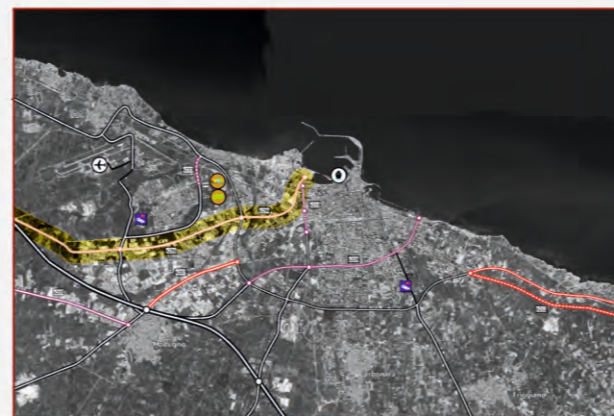
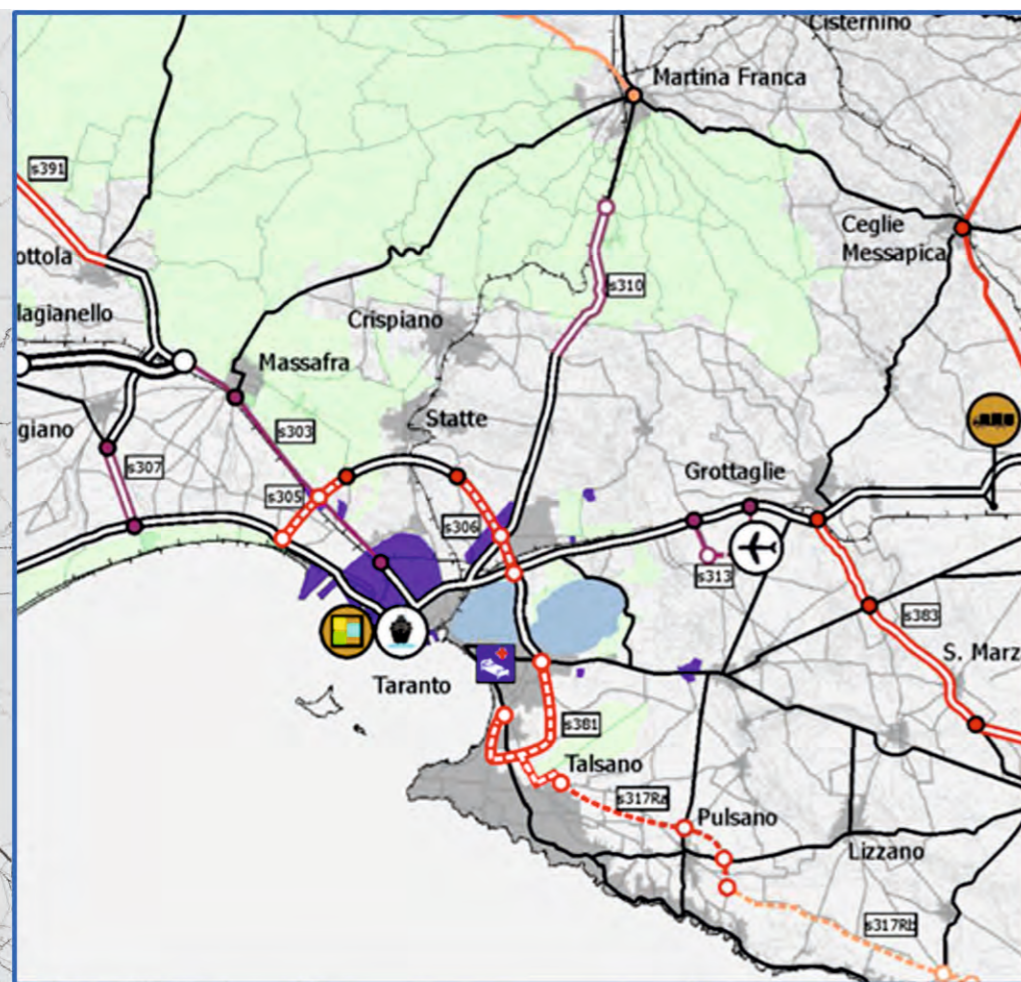

REGIONE PUGLIA
Assessorato ai Trasporti e Vie di Comunicazione
PIANO REGIONALE dei TRASPORTI
PIANO ATTUATIVO 2009-2013

IN TAVOLA	FORMATO TAVOLA
S_Prog1	A1 extended
SCALA	DATA
1:500.000	Luglio 2009

TRASPORTO STRADALE-PROGETTO

ELABORAZIONE: Finpuglia S.p.A.
CONTRIBUTI SPECIALISTICI:

LEGENDA

CATEGORIA A-AUTOSTRADE
 Rete esistente:

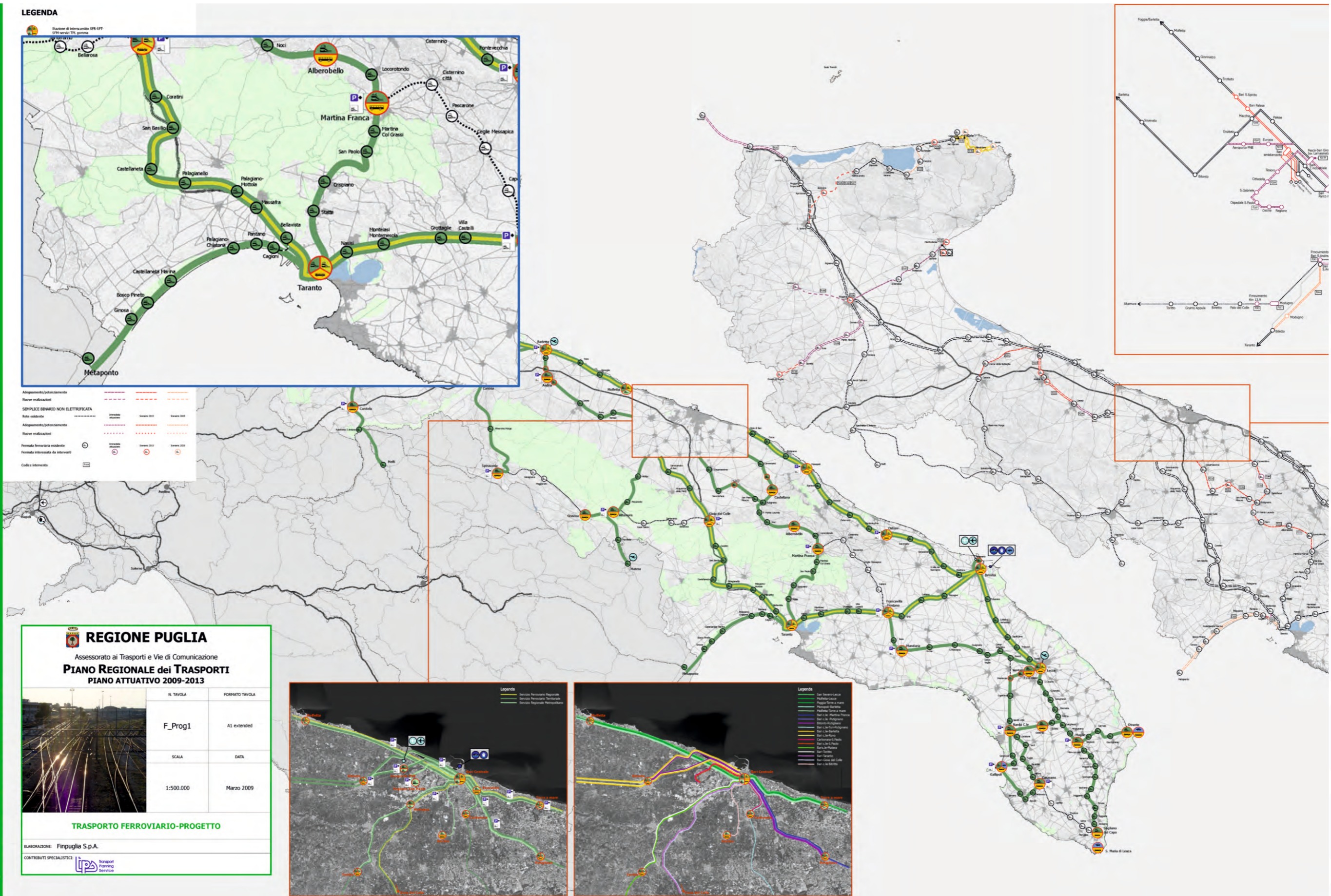





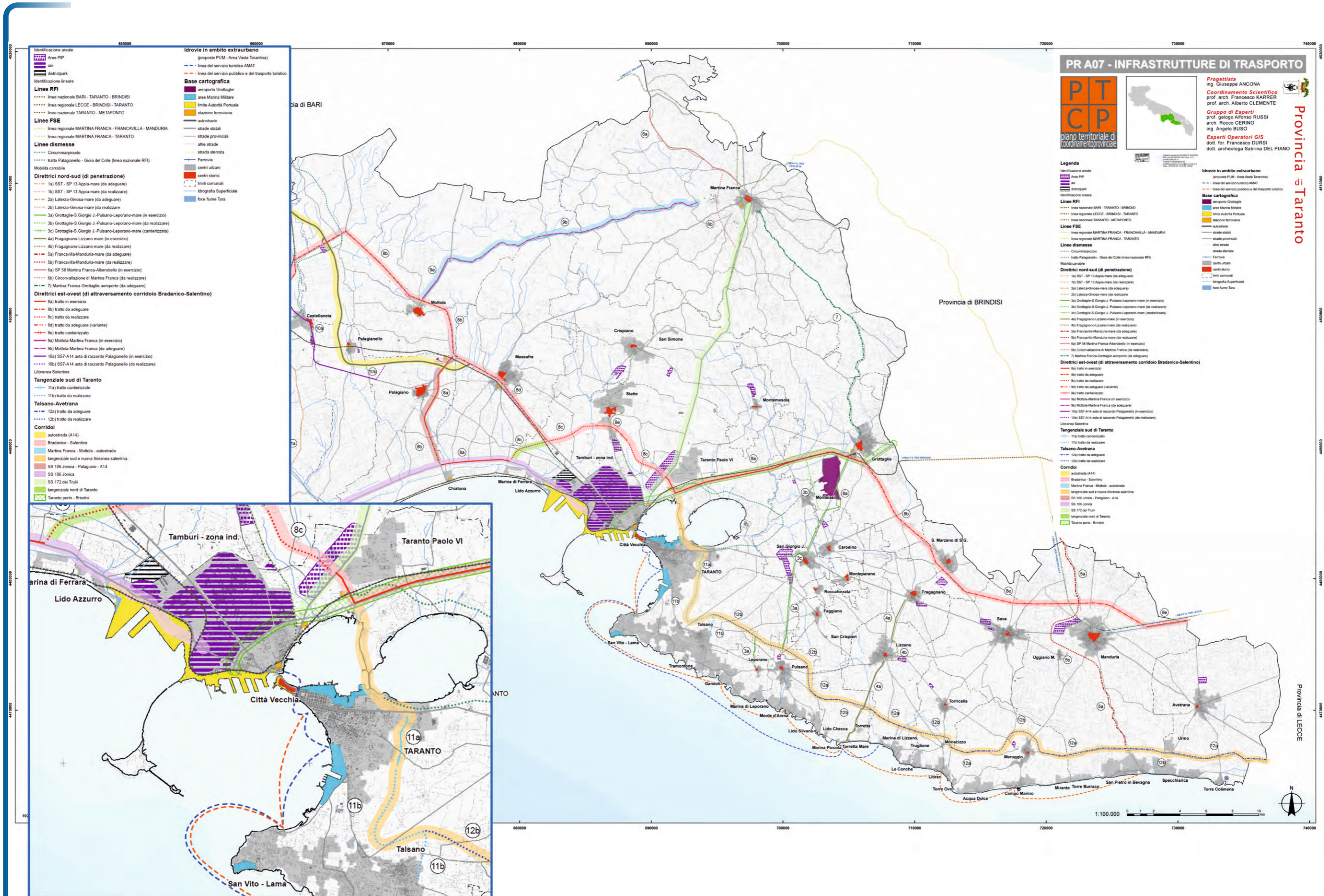

Attivazione di una
SMART AREA
nel territorio di Taranto

GENNAIO 2013

PIANO TERRITORIALE DI COORDINAMENTO PROVINCIALE

CARTOGRAFIE PROGETTO DEL TERRITORIO - AGG. MARZO 2010 - INFRASTRUTTURE DI TRASPORTO

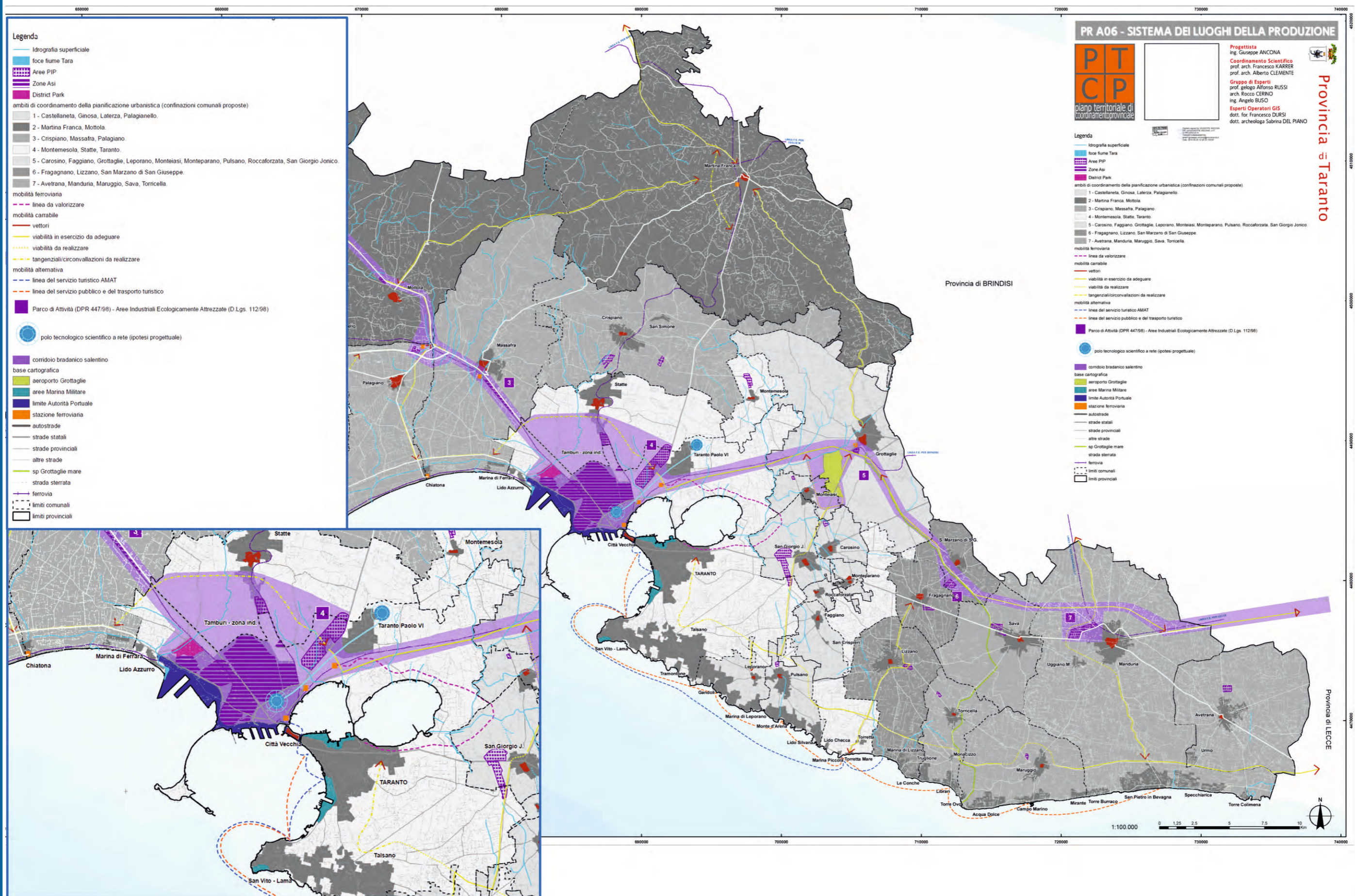

CONFINDUSTRIA
TARANTO

Attivazione di una
SMART AREA
nel territorio di Taranto

GENNAIO 2013

PIANO TERRITORIALE DI COORDINAMENTO PROVINCIALE

CARTOGRAFIE PROGETTO DEL TERRITORIO - AGG. MARZO 2010 - SISTEMA DEI LUOGHI DELLA PRODUZIONE

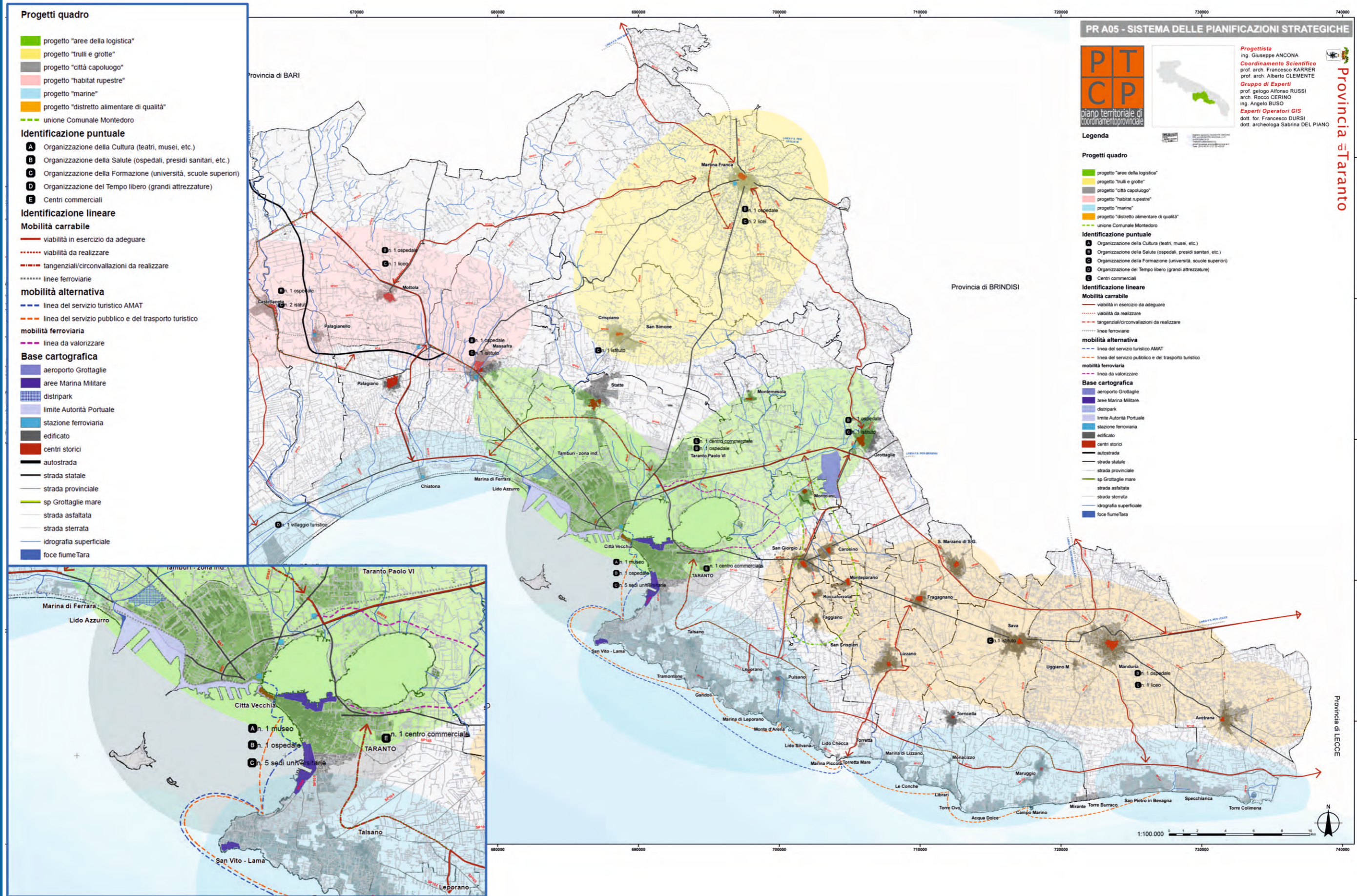

Attivazione di una
SMART AREA
nel territorio di Taranto

GENNAIO 2013

PIANO TERRITORIALE DI COORDINAMENTO PROVINCIALE

CARTOGRAFIE PROGETTO DEL TERRITORIO - AGG. MARZO 2010 - SISTEMA DELLE PIANIFICAZIONI STRATEGICHE

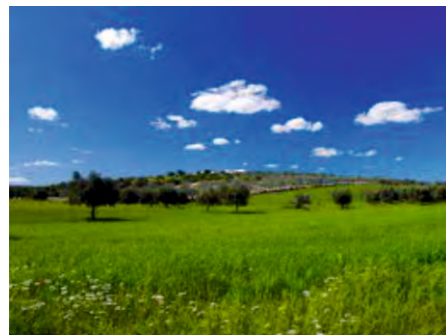

IL PROGETTO

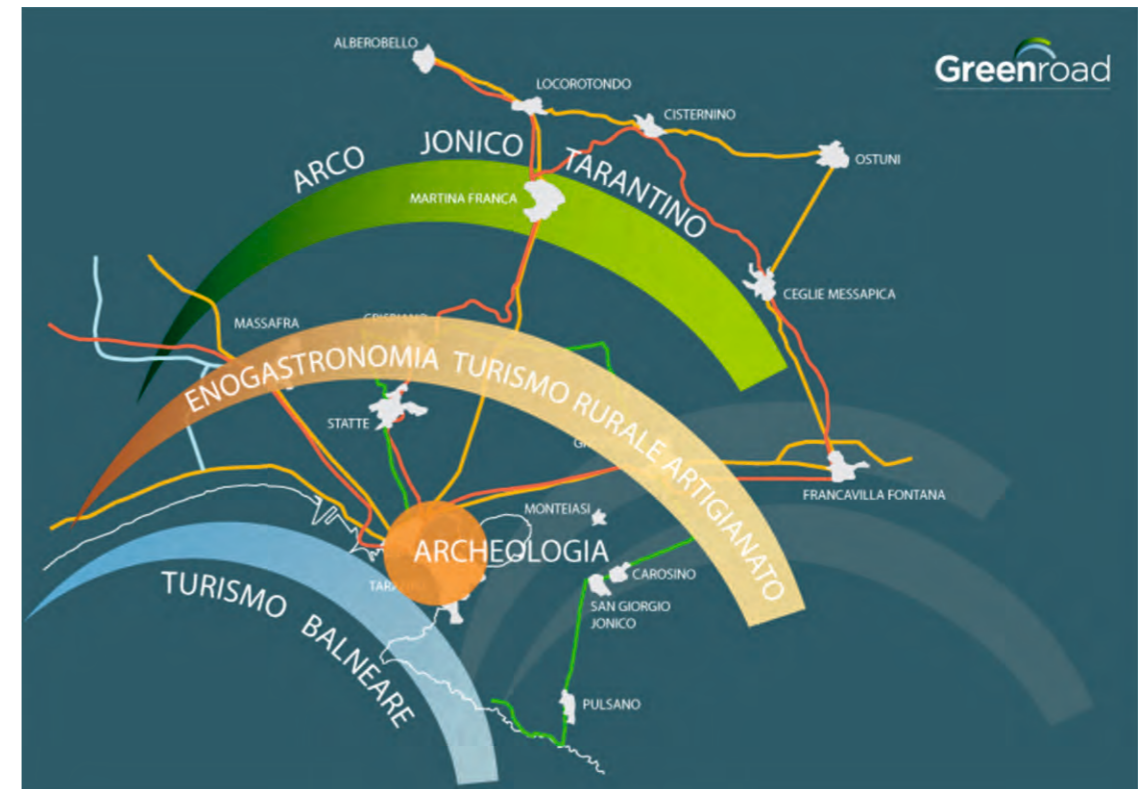

GLI ITINERARI

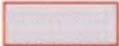
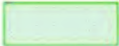

LEGENDA

-  Limiti amministrativi
- B1 - TERRA DELLE GRAVINE**
-  1 (Zona centrale)
-  2 (Fascia di protezione)

COMUNI DEL PARCO DELLE GRAVINE

Ginosa (TA)	Statte (TA)
Laterza (TA)	Crispiano (TA)
Castellaneta (TA)	Martina Franca (TA)
Mottola (TA)	Montemesola (TA)
Massafra (TA)	Grottaglie (TA)
Palagianello (TA)	San Marzano di San Giuseppe (TA)
Palagianello (TA)	Villa Castelli (BR)

REGIONE PUGLIA - ASSESSORATO ALL'ECOLOGIA SETTORE ECOLOGIA - UFFICIO PARCHI E RISERVE NATURALI	
L.R. n.19/1997 "Norme per l'istituzione e la gestione delle aree naturali protette della Regione Puglia"	
B1 - GRAVINE DELL'ARCO IONICO B11 - ZONA COLLINA E BOSCHI DI MASSAFRA	
PERIMETRAZIONE DELL'AREA: PARCO NATURALE REGIONALE "Terra delle Gravine"	data: novembre 2005
a cura della Segreteria Tecnica dell'Ufficio Parchi e R.N. Segreteria Tecnica Ufficio Parchi e R.N.	aggiorn.: scala: 1:50.000 elaborazione grafica: R. Bologna
Perimetrazione allegata al disegno di legge istitutivo dell'Area	
Terra delle Gravine	
La presente cartografia riporta in modo indicativo i confini dell'Area Naturale Protetta. La perimetrazione originale, strutturata in formato numerico georeferenziato, è depositata presso l'Ufficio Parchi e R.N. dell'Ass. all'Ecologia della Regione Puglia.	

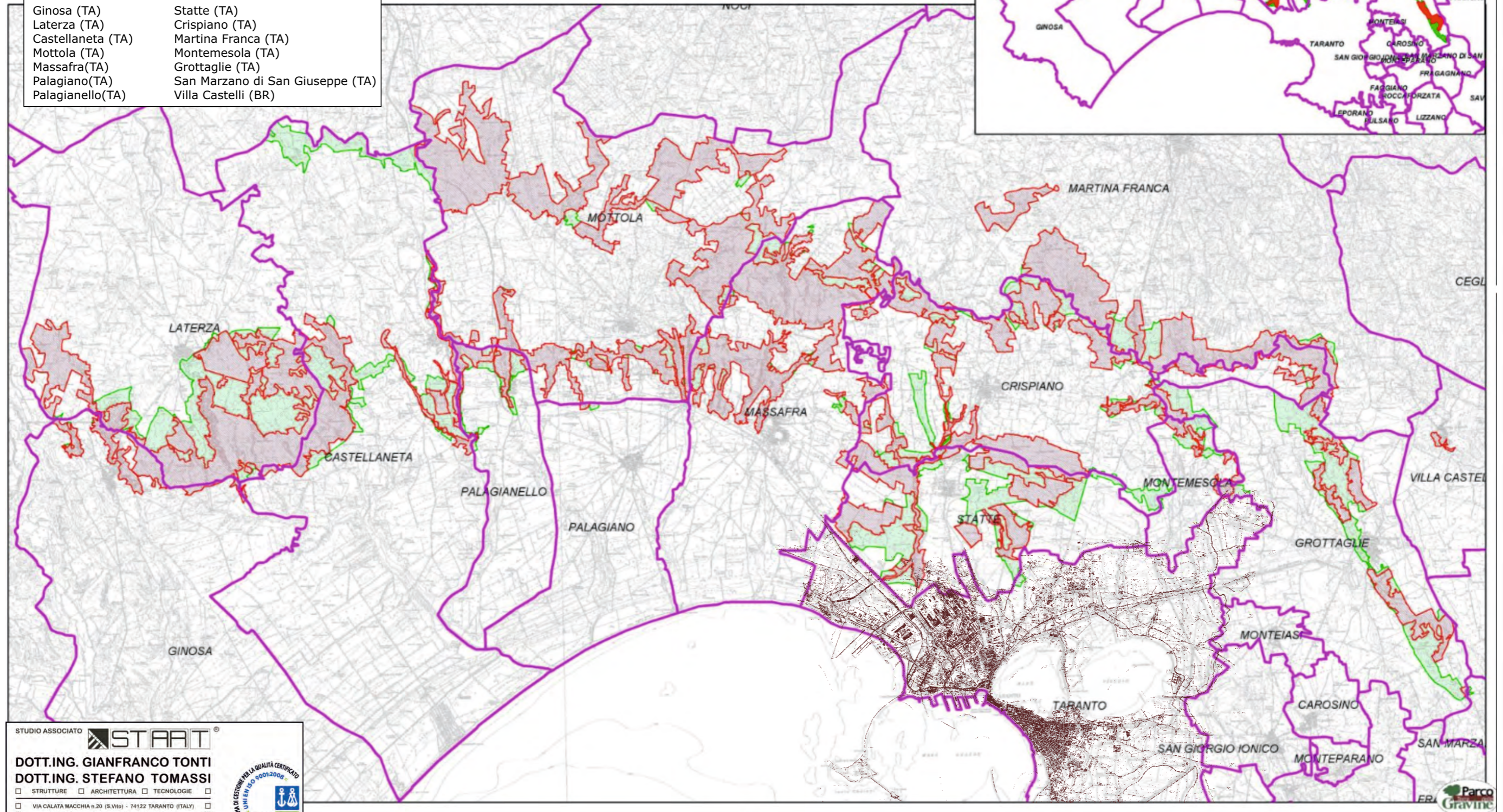

STUDIO ASSOCIATO **START**

DOTT.ING. GIANFRANCO TONTI
DOTT.ING. STEFANO TOMASSI

☐ STRUTTURE ☐ ARCHITETTURA ☐ TECNOLOGIE ☐
☐ VIA CALATA MACCHIA n.20 (S.Vito) - 74122 TARANTO (ITALY) ☐
 Tel. +39 - 0997334074 - Fax +39 - 0997334061 ☐
 www.studioassociatostart.it - e-mail: start@studioassociatostart.it ☐



CONFINDUSTRIA
TARANTO

Attivazione di una
SMART AREA
nel territorio di Taranto

GENNAIO 2013

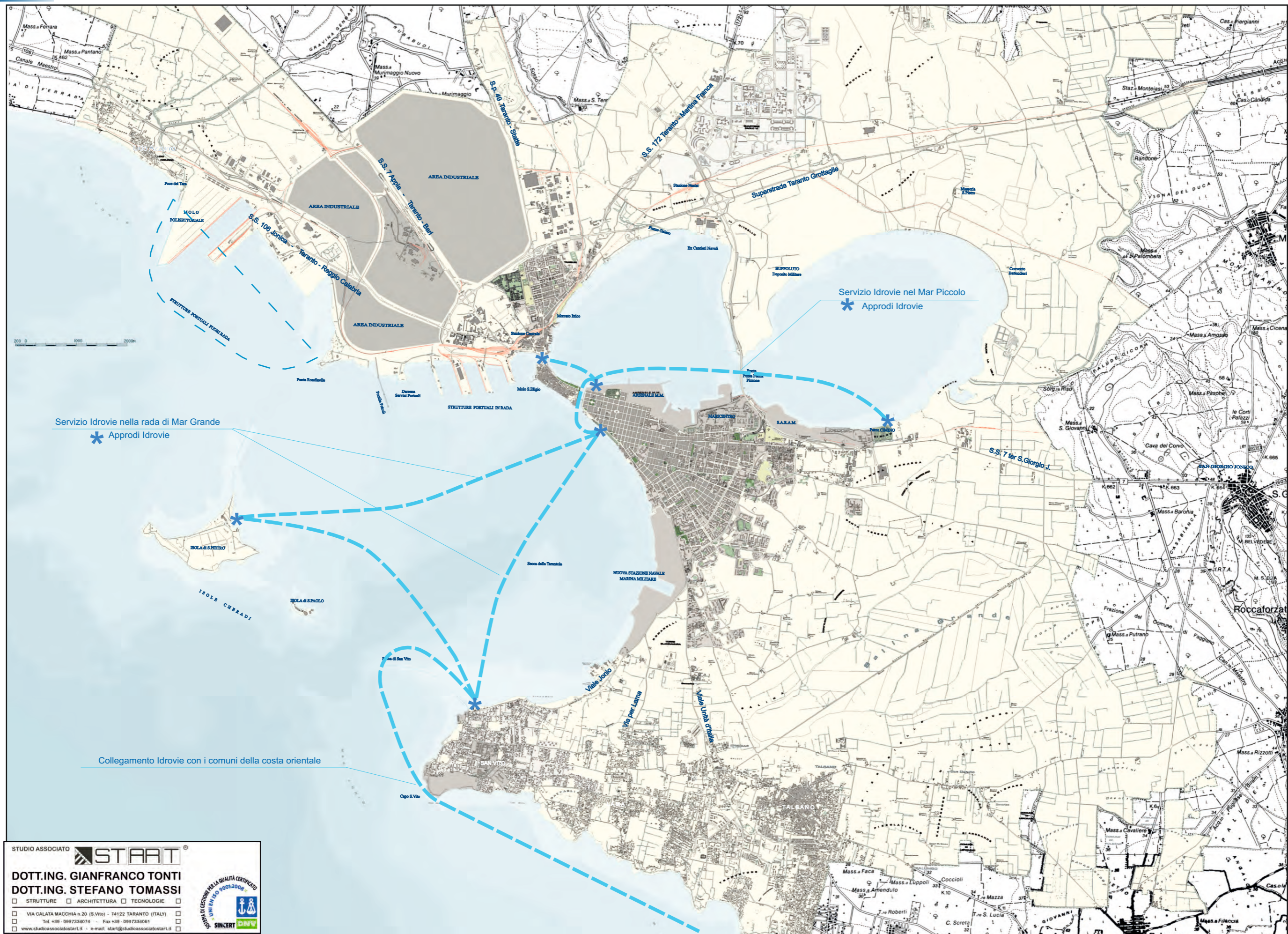

STUDIO ASSOCIATO **START**
DOTT.ING. GIANFRANCO TONTI
DOTT.ING. STEFANO TOMASSI

☐ STRUTTURE ☐ ARCHITETTURA ☐ TECNOLOGIE ☐

☐ VIA CALATA MACCHIA n.20 (S.Vito) - 74122 TARANTO (ITALY) ☐

Tel. +39 - 0997334074 - Fax +39 - 0997334061 ☐

www.studioassociatostart.it - e-mail: start@studioassociatostart.it ☐

SINCERT **ISO 9001:2008** CERTIFICATO



GENNAIO 2013

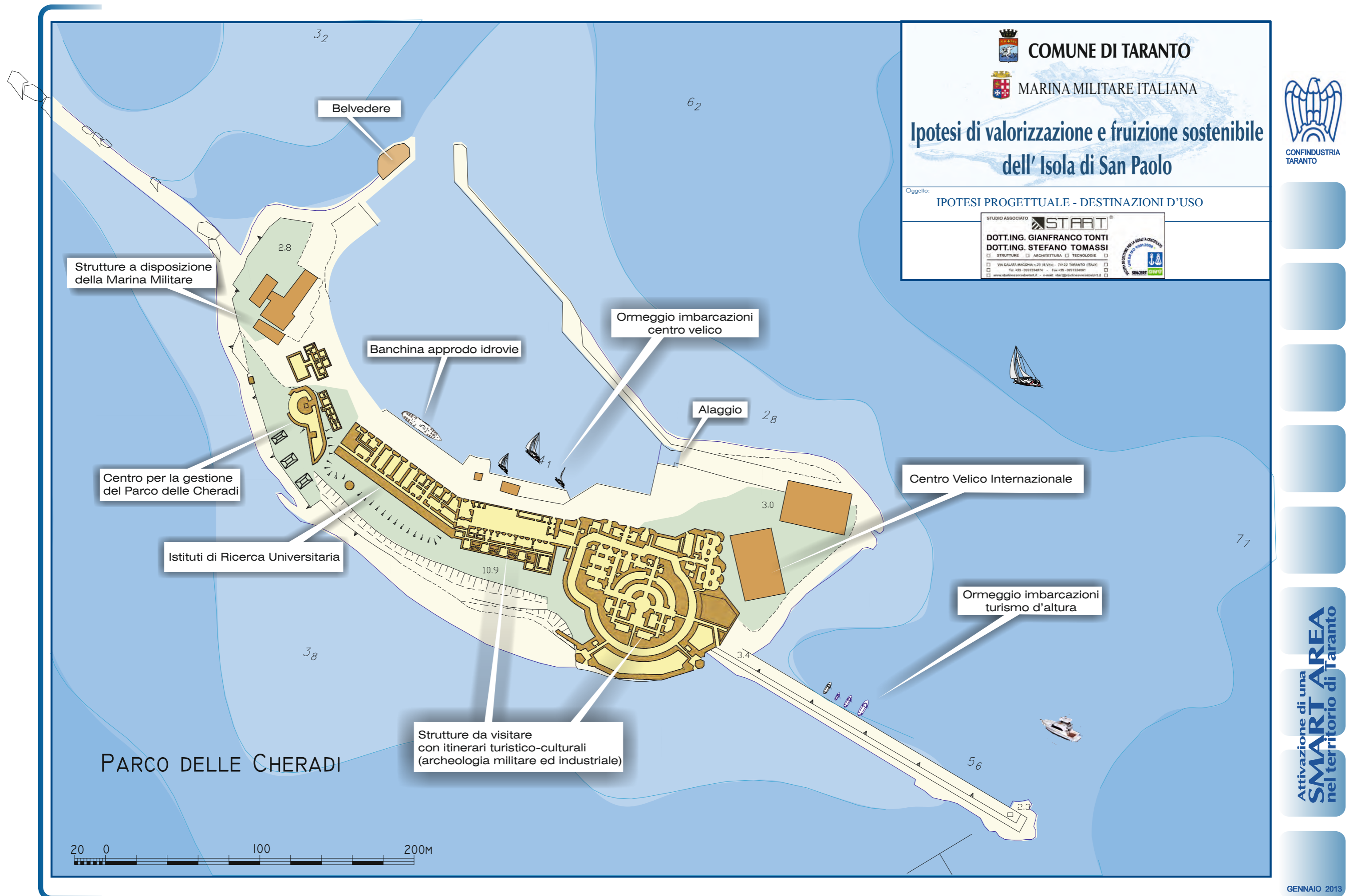

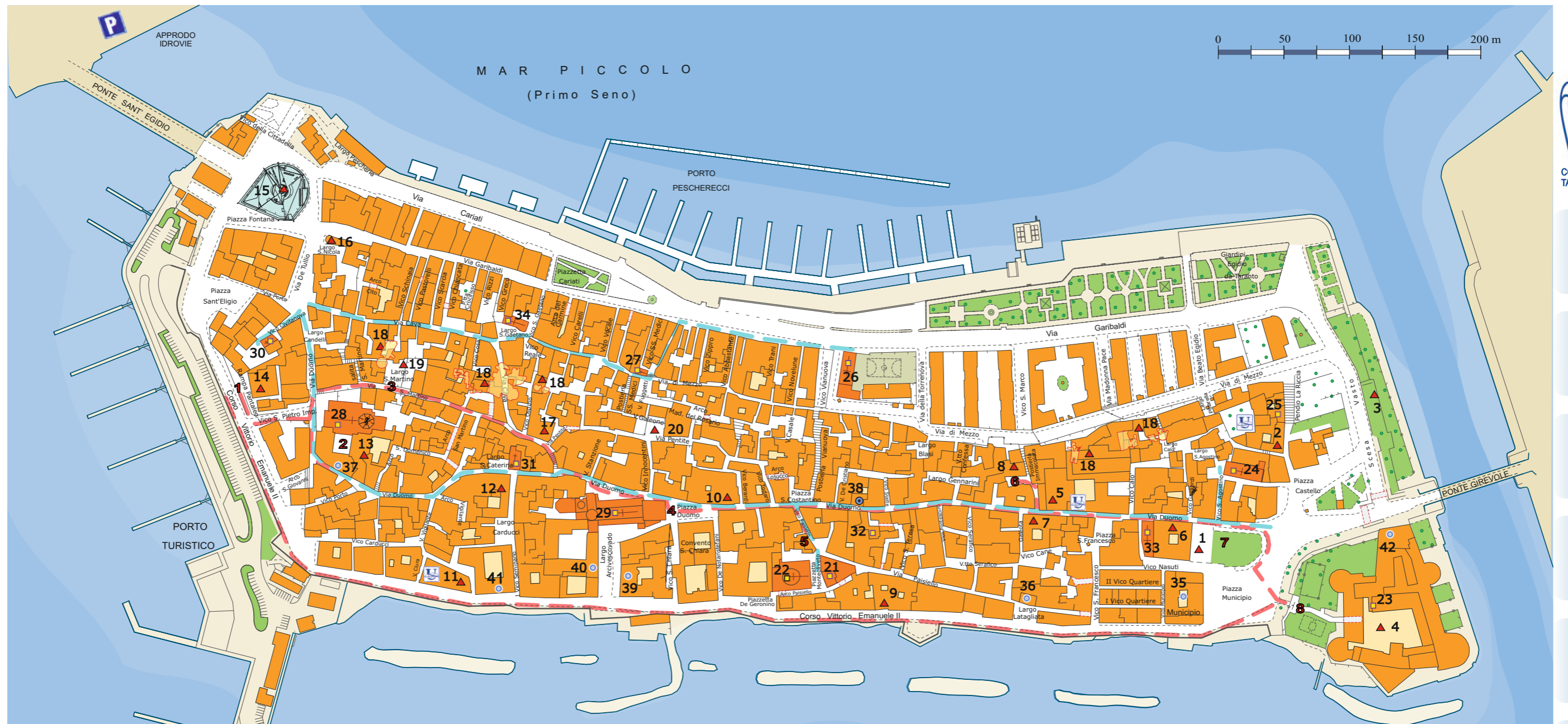

- | LE EMERGENZE STORICO-ARTISTICHE | | GLI EDIFICI RELIGIOSI E I LUOGHI DI CULTO | | LE ISTITUZIONI, GLI ENTI PUBBLICI, I SERVIZI | |
|---------------------------------|---|---|---------------------------------------|---|--|
| 1 | Tempio Dorico | 21 | S.Andrea degli Armeni | 35 | Palazzo di Città - Municipio |
| 2 | Palazzo D'Aquino | 22 | Santuario Monteoliveto | 36 | Palazzo Latagliata |
| 3 | Fortificazioni del Vasto | 23 | Cappella S.Leonardo | 37 | Soprintendenza Archeologica della Puglia |
| 4 | Castel S.Angelo (castello Aragonese) | 24 | Chiesa S.Agostino | 38 | Museo |
| 5 | Ex Convento di S.Francesco - Caserma Rossaro | 25 | Casa S.Egidio | 39 | Capitaneria di Porto |
| 6 | Ex Convento di S.Michele | 26 | Chiesa S.Giuseppe | 40 | Curia Arcivescovile |
| 7 | Palazzo Galeota | 27 | Santuario SS. Medici Cosimo e Damiano | 41 | Museo Diocesano |
| 8 | Palazzo Delli Ponti | 28 | Chiesa S.Domenico | 42 | Galleria Comunale |
| 9 | Palazzo D'Ayala Valva - Museo Archeologico della Cultura Popolare | 29 | Duomo S.Cataldo | | |
| | | 30 | Chiesa S.Anna |  | Sedi Universitarie |
| | | 31 | Chiesa S.Caterina | | |
| | | 32 | Chiesa Madonna della Scala | | |
| | | 33 | Chiesa S.Michele | | |
| | | 34 | Chiesa S.Gaetano | | |
| 10 | Palazzo Troilo | | | | |
| 11 | Palazzo Amati | | | | |
| 12 | Palazzo Carducci | | | | |
| 13 | Convento di S.Domenico | | | | |
| 14 | Palazzo Pantaleo - Museo della Città di Taranto | | | | |
| 15 | Piazza Fontana | | | | |
| 16 | Torre Dell'Orologio | | | | |
| 17 | Palazzo Galizia | | | | |
| 18 | Ipogei | | | | |
| 19 | Largo San Martino | | | | |
| 20 | Via Pentite | | | | |

VALORIZZAZIONE SITI E CIRCUITI ARCHEOLOGICI

- 1 Museo della Città di Taranto - Palazzo Pantaleo
- 2 Chiostro di San Domenico
- 3 Largo San Martino
- 4 Duomo di San Cataldo
- 5 Museo della Musica di Casa Paisiello
- 6 Palazzo Delli Ponti
- 7 Tempio Dorico di Piazza Castello
- 8 Museo del Castello Aragonese

PERCORSO CULTURALE TRA I LUOGHI DEL CULTO RELIGIOSO

- 21 S.Andrea degli Armeni
- 22 Santuario Monteoliveto
- 24 Chiesa S.Agostino
- 26 Chiesa S.Giuseppe
- 27 Santuario SS. Medici Cosimo e Damiano
- 28 Chiesa S.Domenico
- 29 Duomo S.Cataldo
- 30 Chiesa S.Anna
- 31 Chiesa S.Caterina
- 32 Chiesa Madonna della Scala
- 33 Chiesa S.Michele



CONFINDUSTRIA
TARANTO